



ทรงพระเจริญ

เนื่องในโอกาสวันเฉลิมพระชนมพรรษา

๒๘ กรกฎาคม

พระบาทสมเด็จพระปรเมนทรรามาธิบดีศรีสินทรมหาวชิราลงกรณ

พระวชิรเกล้าเจ้าอยู่หัว

ด้วยเกล้าด้วยกระหม่อม

ข้าพระพุทธเจ้า

คณะผู้บริหารและเจ้าหน้าที่ สหกรณ์ออมทรัพย์ครูเลย จำกัด



วารสารข่าว สอ.ครูเลย จำกัด

ปีที่ 34 ฉบับที่ 4 ประจำเดือน กรกฎาคม 2567

เพิ่มช่องทางการประชาสัมพันธ์
สหกรณ์ออมทรัพย์ครูเลย จำกัด “Line @”



บริการข่าวสารประชาสัมพันธ์ เพื่อความสะดวก
รวดเร็ว ในการรับรู้ข้อมูลข่าวสาร แอดเพื่อนกัน
วันนี้พร้อมรับข่าวสารดีๆ

ข้อมูลแอปพลิเคชัน Line@ สหกรณ์ออมทรัพย์ครูเลย จำกัด



มาเป็น Friend กันเถอะ
ตรวจสอบสถานะสมาชิกช่องทางใหม่
ในการเข้าสู่ข้อมูลสมาชิกบนมือถือ



มท บรรณาธิการ

โดย นายสมเชาว์ แก้ววงษา
โทร. 085-7513443



ประธานสหกรณ์ พบสมาชิก

เรียน สมาชิกสหกรณ์ออมทรัพย์ครูเลย จำกัดทุกท่าน

พบกับวารสาร สอ.ครูเลย จำกัด ฉบับประจำเดือนกรกฎาคม 2567 คณะกรรมการดำเนินการสหกรณ์ออมทรัพย์ครูเลย จำกัด ชุดที่ 60/2567 ในช่วงเปิดภาคเรียนใหม่ ผู้ปกครองจะมีภาระค่าใช้จ่ายเพิ่มขึ้น โดยเฉพาะสมาชิกสหกรณ์ออมทรัพย์ครูเลย จำกัด ที่มีลูกหลานอยู่ในวัยเรียนจำเป็นต้องพึ่งพาสหกรณ์ฯ ซึ่งเป็นแหล่งเงินบริการให้กับสมาชิกฯ เป็นหลัก คณะกรรมการดำเนินการฯ ชุดที่ 60/2567 ได้มีความห่วงใยต่อมวลสมาชิกโดยมีมติที่ประชุมสามัญใหญ่ประจำปี 2567 เมื่อวันที่ 17 มีนาคม 2567 ได้อนุมัติงบประมาณ หมวดสวัสดิการ

ข้อ 8.3 ทุนการศึกษาสำหรับบุตรสมาชิกฯ แบ่งออกเป็น 4 ประเภท

1. ทุนระดับก่อนประถมศึกษา
2. ทุนระดับประถมศึกษา
3. ทุนระดับมัธยมศึกษา
4. ทุนอุดมศึกษา

ดำเนินการ เพื่อทำความเข้าใจต่อมวลสมาชิกฯ สอ.ครูเลย มีโครงการพบปะสมาชิกประจำปี 2567 ตามหน่วยเลือกตั้ง 14 หน่วย ดังนี้

วันที่	เวลา	หน่วย	หมายเหตุ
วันเสาร์ที่ 17 สิงหาคม 2567	เช้า 08.00 - 12.00 น.	เมือง 2 , นาด้วง	
	บ่าย 13.00 - 16.00 น.	เมือง 1	
วันอาทิตย์ที่ 18 สิงหาคม 2567	เช้า 08.00 - 12.00 น.	วังสะพุง 1	
	บ่าย 13.00 - 16.00 น.	วังสะพุง 2	
วันเสาร์ที่ 24 สิงหาคม 2567	เช้า 08.00 - 12.00 น.	ด่านซ้าย , นาแห้ว	
	บ่าย 13.00 - 16.00 น.	ด่านซ้าย , ภูเรือ	
วันอาทิตย์ที่ 25 สิงหาคม 2567	เช้า 08.00 - 12.00 น.	เชียงคาน	
	บ่าย 13.00 - 16.00 น.	ปากชม	
วันเสาร์ที่ 31 สิงหาคม 2567	เช้า 08.00 - 12.00 น.	ภูกระดึง,หนองหิน	
	บ่าย 13.00 - 16.00 น.	ภูหลวง	
วันอาทิตย์ที่ 1 กันยายน 2567	เช้า 08.00 - 12.00 น.	ผาขาว	
	บ่าย 13.00 - 16.00 น.	เอราวัณ	
วันเสาร์ที่ 7 กันยายน 2567	เช้า 08.00 - 12.00 น.	จังหวัด 2	
	บ่าย 13.00 - 16.00 น.	ท่าลี่	
วันอาทิตย์ที่ 8 กันยายน 2567	เช้า 08.00 - 12.00 น.	จังหวัด 1	
วันเสาร์ที่ 14 กันยายน 2567	เช้า 08.00 - 12.00 น.	เก็บตก	

สุดท้ายนี้ขอใ้มวลสมาชิกสหกรณ์ออมทรัพย์ครูเลย จำกัดทุกท่านไม่เจ็บ ไม่จน ร่ำรวย พบกันฉบับหน้าครับ

เรียน สมาชิกสหกรณ์ออมทรัพย์ครูเลย จำกัดทุกท่าน

พบกับวารสารสหกรณ์ออมทรัพย์ครูเลย จำกัด ฉบับเดือนกรกฎาคม 2567 สำหรับโครงการพัฒนาศักยภาพสมาชิกสหกรณ์ฯ ปีนี้คณะกรรมการดำเนินการชุดที่ 60/2567 ได้มีมติกำหนดการประชุมเร็วขึ้นมา เริ่มประชุมหน่วยแรกในวันเสาร์ที่ 17 สิงหาคม 2567 วัตถุประสงค์โครงการเพื่อให้คณะกรรมการดำเนินการและฝ่ายจัดการสหกรณ์ออมทรัพย์ครูเลย จำกัด ได้นำข่าวสารความเคลื่อนไหวโครงการต่างๆ และข้อมูลการดำเนินงาน รวมทั้งทำความเข้าใจเกี่ยวกับสิทธิประโยชน์ และสวัสดิการอันพึงได้ให้กับสมาชิกทราบ หากสมาชิกท่านใดยังไม่ได้เข้าร่วมประชุมหน่วยตนเองยังมีรอบ “เก็บตก” นัดสุดท้ายในวันเสาร์ที่ 14 กันยายน 2567 ณ สหกรณ์ออมทรัพย์ครูเลย จำกัด

สำหรับโครงการขอรับทุนการศึกษามูลนิธิ ประจำปี 2567 สมาชิกสามารถลงทะเบียนขอรับทุน ผ่านเว็บไซต์สหกรณ์ออมทรัพย์ครูเลย จำกัด ได้ตั้งแต่วันที่ 18 กรกฎาคม 2567 ถึง 18 กันยายน โดยการมอบทุนการศึกษาบุตรสหกรณ์ออมทรัพย์ครูเลย จำกัด จะมอบทุนโดยโอนเข้าบัญชีเงินฝากธนาคารของสมาชิก ภายในวันที่ 31 ตุลาคม 2567 โดยโอนเข้าบัญชีเงินฝากธนาคารของสมาชิก

โครงการเงินสวัสดิการสุขภาพสมาชิกผู้สูงอายุ เพื่อจ่ายให้สมาชิกที่มีอายุครบ 61 ปีบริบูรณ์ขึ้นไป ค่าดูแลสุขภาพที่มีเกิดก่อนวันที่ 1 มีนาคม 2507 โดยจ่ายตามจำนวนสมาชิกมีตัวตนอยู่ ณ วันที่ 17 กรกฎาคม 2567 กำหนดจ่ายโอนเงินเข้าบัญชีเงินสมาชิกที่มีอายุ 61 ปีขึ้นไป รายละ 1,400 บาท ในวันที่ 31 กรกฎาคม 2567

ทั้งนี้คณะกรรมการดำเนินการชุดที่ 60/2567 พร้อมด้วยฝ่ายจัดการ มีความมุ่งมั่นในการบริหารงานมาอย่างต่อเนื่องและให้ความสำคัญกับสมาชิกทุกท่านและหวังเป็นอย่างยิ่งว่าจะเป็นที่พึงพิงของสมาชิกตลอดไปและให้สมาชิกมีความเป็นอยู่ที่ดีพึ่งพาตนเองได้ พบกันใหม่กับวารสารฉบับหน้า สวัสดิ์ครับ

(นายวิรัตน์ พุทธทองศรี)

ประธานกรรมการสหกรณ์ออมทรัพย์ครูเลย จำกัด



ฝ่ายจัดการสหกรณ์ออมทรัพย์ครูเลย จำกัด
โดย... นางประณิษฐา พงษ์พานิชภักดิ์

เสียงได้เสียง อาหารที่ไม่ควรกินคู่กัน !!



บทความโดย : โรงพยาบาลพริ้นซ์ สุวรรณภูมิ

ในอาหารหนึ่งมือหลาย ๆ คนคงกินอาหารหลาย ๆ อย่าง
พร้อมกัน แต่รู้หรือไม่ ! อาหารบางอย่างหากจับคู่กินพร้อม
อาหารบางอย่าง สามารถกลายเป็นโทษต่อร่างกายได้ เพื่อ
ป้องกันความเสี่ยงนี้ เราจึงรวบรวมข้อมูลดี ๆ ของอาหารที่ไม่
ควรทานคู่กัน มาแชร์ให้ทุกคน จะมีอะไรบ้างมาดูกันเลยคะ
อาหาร ผัก ผลไม้และสมุนไพรที่ห้ามกินคู่กัน

1. แอลกอฮอล์ + ทูเรียน = ร้อนในรุนแรง



เครื่องดื่มแอลกอฮอล์ มีผลทำให้
ร่างกายร้อนขึ้น เมื่อเจอกับทูเรียน
ซึ่งมีซิลเฟอร์สูง ยิ่งทำให้เกิดความร้อน
รุนแรงขึ้นในกระเพาะ เป็นเหตุให้
เกิดอาการซ้อกได้

วิธีแก้หากกินคู่กัน : ให้รีบดื่มน้ำเย็นจำนวนมาก ๆ ถ้าอาเจียน
ออกมาได้ก็จะทุเลาลง (หากอาการไม่ดีขึ้น ให้รีบนำส่งแพทย์)

2. ของทอด + แดงโม = ท้องเสีย

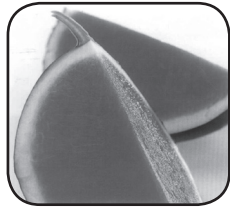

ของทอดเป็นอาหารที่อมน้ำมันค่อนข้างมาก ส่วนแตงโม
มีคุณสมบัติคือมีน้ำมาก ช่วยระบาย และทำให้ภายในตัวเย็น
หากกินคู่กันจะทำให้ในกระเพาะมีทั้งน้ำมันและน้ำใน
ปริมาณมาก รวมทั้งเส้นใยที่ช่วยระบาย ทำให้ท้องเสียได้ง่าย

3. เนื้อหมู + ไอศกรีม = ย่อยและดูดซึมยาก

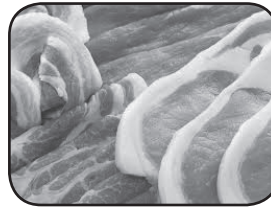

เนื้อหมูเป็นโปรตีนที่ย่อยได้ยาก
ใช้เวลานาน เมื่อกินร่วมกับของเย็นๆ
เช่น ไอศกรีม จะทำให้กระเพาะ
เย็นและทำงานได้ด้อยลง

การกินอาหารสองอย่างนี้พร้อมๆ กัน จึงทำให้กระเพาะต้อง
ทำงานหนักขึ้น สร้างภาระให้กับระบบย่อยอาหาร

4. มะเขือเทศ + แดงกวา = วิตามินซีถูกทำลาย



เอนไซม์ asbinase ในแตงกวา
จะไปทำลายวิตามินซีของมะเขือเทศ
ทำให้ได้รับสารอาหารได้ไม่เต็มที่
อีกทั้งผักสองชนิดนี้ ยังมีคุณสมบัติ

ทำให้ภายในร่างกายเย็นลง ช่วงที่สภาพอากาศหนาวเย็นจึง
ควรหลีกเลี่ยง เพราะอาจทำให้เป็นหวัดได้ง่ายขึ้น (ในสลัดผัก
มักมีผักสองชนิดนี้)

5. ไข่ต้ม + เครื่องดื่มที่มีคาเฟอีน = ร่างกายได้รับธาตุ เหล็กน้อยลง



คาเฟอีนจะจับตัวกับสารซัลเฟอร์
ในไข่ต้ม ซึ่งขัดขวางการดูดซึม
ธาตุเหล็ก หากต้องการกินร่วม
กับไข่ ควรกินในรูปแบบไข่ดาวจะดีกว่า

6. น้ำผึ้ง + น้ำร้อน = สูญเสียวิตามิน



ไม่ควรชงน้ำผึ้งด้วยน้ำร้อน
เพราะความร้อนสามารถทำลาย
วิตามินที่มีในน้ำผึ้งได้ โดยอาจไม่ได้
ทำลายจนหมด แต่หากชงด้วยวิธีอื่น
ก็จะได้รับสารอาหารอย่างเต็มที่ยิ่งขึ้น

ที่มา : [https://www.princsuvarnabhumi.com/articles/
content-food-does-not-match](https://www.princsuvarnabhumi.com/articles/content-food-does-not-match)



มุมมองสุขภาพ

โดย นายเวียงชัย โลิกันทัก



กฎหมายน่ารู้

โดย นายยุทธพล ศรีพล

“เสื่อม ปวด อ้วน เครียด” 4 ปัญหาสุขภาพมาแรงในปัจจุบัน

สวัสดิ์ครบถ้วนสมำชิกที่เคารพรักทุกท่านครับ พระพุทธองค์ทรงตรัสไว้ว่า “โรคภัยประมา ลาภ การไม่โรคเป็นลาภอันประเสริฐ” ยังเป็นจริงตลอดสองพันกว่าปีมาแล้ว ยิ่งในยุคปัจจุบันที่มีการเปลี่ยนแปลงในหลากหลายด้าน การมีสุขภาพดี เพื่อต่อสู้กับการเปลี่ยนแปลงที่เกิดขึ้นอย่างรวดเร็ว ย่อมเป็นสิ่งที่คุณคนต้องการ

การรักษาโรคที่ดีที่สุดคือการป้องกันไม่ให้เกิดโรค หรือรับจัดการเมื่อเริ่มมีอาการผิดปกติ เป็นแนวโน้มการดูแลสุขภาพสำหรับคนรุ่นใหม่ และแม้แต่กลุ่มที่เริ่มเข้าสู่สังคมผู้สูงอายุ ก็ยังมีการดูแลสุขภาพที่ดีขึ้น ด้วยการตรวจสุขภาพประจำปี และการไม่ปล่อยให้อาการลุกลามไปจนถึงจุดที่จะแก้ไขได้ยาก ความเสื่อม ความปวด ความอ้วน ความเครียด เป็นสัญญาณเตือนที่หากได้รับการดูแลรักษาตั้งแต่เริ่มมีอาการ จะเป็นการป้องกันไม่ให้เกิดปัญหาที่จะตามมาได้ ดังนั้นจึงนำเรื่องนี้มาเพื่อเป็นแนวทางให้สมาชิกทุกท่าน ได้สังเกตอาการและดูแลจัดการเพื่อลดความเสี่ยงที่จะเป็นโรคหนักตามมาในอนาคต โดยขยายความเพื่อให้เกิดความเข้าใจง่าย ๆ ดังต่อไปนี้

ความเสื่อม

ประเทศไทยกำลังก้าวเข้าสู่สังคมผู้สูงอายุ ซึ่งจะมีความเสื่อมตามวัย หรือบางท่านอาจมีความเสื่อมเร็วกว่าคนทั่วไป ปัญหาความเสื่อมมีมากมายหลากหลาย เช่น สมอเสื่อม ปัญหาการมองเห็น เช่น ต้อกระจก ปัญหาการได้ยิน ปัญหาการทำงานของตับ ไต หลอดเลือดหัวใจ หลอดเลือดสมอง มีความตึงตัว การทำงานของปอดลดลงจากถุงลมโป่งพอง ต่อมลูกหมากโต มดลูกหย่อน ปัญหากระดูกเสื่อม เช่นเสื่อม กระดูกสันหลังเสื่อม การเสื่อมสมรรถนะทางเพศ ความเสื่อมอื่น ๆ อีกมากมาย

ความปวด

ในยุคดิจิทัลที่จำเป็นต้องใช้คอมพิวเตอร์ในการทำงาน พบปัญหาความปวดกล้ามเนื้อคอ บ่า ไหล่ จากภาวะ office syndrome มากขึ้นเป็นอย่างมาก ซึ่งหากได้รับคำแนะนำที่ถูกต้องในการออกกำลังกาย ยืดเหยียดกล้ามเนื้อ จะลดอาการปวดได้พอสมควร รวมไปถึงอาการปวดที่พบได้บ่อย เช่น การปวดศีรษะ ไมเกรน การปวดต้อจากภาวะอาหารอักเสบ กรดไหลย้อน นิ่วในถุงน้ำดี การปวดตาจากการจ้องคอมพิวเตอร์หรือโทรศัพท์นาน ๆ การปวดท้องประจำเดือน การปวดหลังจากการนั่งท่าเดิมนาน ๆ หรือในผู้สูงอายุ ที่มีปัญหาเข่าเสื่อม กระดูกสันหลังเสื่อม ก็จะมีอาการปวดที่เรื้อรัง

ความอ้วน

ด้วยไลฟ์สไตล์การใช้ชีวิตในปัจจุบันที่มีการทำงานอยู่กับที่และการรับประทานอาหารที่มีไขมันและน้ำตาลสูง ทำให้ขาดความสมดุลระหว่างการรับเข้าและการระบายออก นำไปสู่การเกิดไขมันสะสม ซึ่งนำไปสู่ปัญหาตามมาเช่น ปวดเข่า ปวดหลัง เหนื่อยง่าย เบาหวาน ไขมันในเลือดสูง ความดันสูง และร้ายแรงที่สุดคือการอุดตันของหลอดเลือดหัวใจและหลอดเลือดสมอง

ความเครียด

ปฏิเสธไม่ได้เลยว่าในยุคปัจจุบัน เราพบว่าในสังคมมีความเครียดสูงขึ้น ตั้งแต่เด็กและวัยรุ่น ทำงาน รวมไปถึงวัยสูงอายุ จากสภาพสังคมในปัจจุบัน โดยเฉพาะในช่วงที่มีการระบาดของโควิด-19 ทำให้เรามีวิถีชีวิตที่เปลี่ยนไป ต้องอยู่ในสภาพที่แยกกันอยู่ ลดการมีปฏิสัมพันธ์ในครอบครัว เพื่อนร่วมงาน ลดกิจกรรมสังสรรค์การเดินทางท่องเที่ยว และยังมีปัญหาสุขภาพเศรษฐกิจ สังคม การใช้ social media ที่ทำให้เกิดความเครียดได้มากขึ้น

จากรายละเอียดปัญหาความเสื่อม ความปวด ความอ้วน ความเครียด ดังที่กล่าวมาแล้ว หากใล่ใจสังเกตอาการตัวเองและครอบครัวใกล้ชิด และบริหารจัดการตั้งแต่นั้น ๆ นำไปสู่ผลลัพธ์การมีสุขภาพที่ดี ทั้งร่างกายและจิตใจ ซึ่งถือว่าเป็นไปตามวลี “โรคภัยประมา ลาภ การไม่มีโรคเป็นลาภอันประเสริฐ” อย่างแท้จริงครับฉบับหน้าเจอกันใหม่

: ที่มาจากบทความโรงพยาบาลพระรามเก้า โดยนายแพทย์วิฑูรย์ วันเพ็ญ

ข้อมูลน่ารู้ เกี่ยวกับมรดก

๑. ความหมายของคำว่า มรดก

มรดก ตามประมวลกฎหมายแพ่งและพาณิชย์ มาตรา 1600 หมายถึง ทรัพย์สินทุกชนิดของผู้ตาย ตลอดทั้งสิทธิ หน้าที่และความรับผิดชอบต่าง ๆ เว้นแต่ตามกฎหมายหรืออาศัยสภาพแล้วเป็นการเฉพาะตัวของผู้ตายโดยแท้ *** สิทธิหน้าที่และความรับผิดชอบที่เป็นมรดกของผู้ตาย เช่น สิทธิหน้าที่ตามสัญญากู้ยืมเงิน ซื้อขาย จำนำ จำนอง หรือ การละเมิด

ส่วนสิทธิหน้าที่และความรับผิดชอบที่ไม่อาจถือว่าเป็นมรดกของผู้ตายเพราะเป็นการเฉพาะตัวที่ผู้ตาย ต้องกระทำเองนั้น เช่น ก เป็นนักเขียนภาพ ข จึงไปจ้างให้นาย ก เขียนภาพตนเอง ต่อมาขณะนาย ก เขียนภาพยังไม่เสร็จ ก ถึงแก่ความตาย ดังนี้ ข จะไปบังคับให้ทายาทซึ่งอาจจะเป็นลูกของนาย ก วาดภาพนั้นแทนบิดาตนเองมิได้ เพราะถือว่ากรวาดภาพนั้นเป็นการเฉพาะตัวของนาย ก เองที่จะต้องให้ฝีมือตนเองกระทำขึ้นมา

๒. การตกทอดของมรดก

๒.๑ เจ้ามรดกตาย หมายถึง การตายโดยธรรมชาติ กล่าวคือ หัวใจหยุดเต้น และสมองไม่ทำงาน ส่วนสาเหตุที่ทำให้เจ้ามรดก ต้องตายนั้นอาจเป็นเพราะเหตุใดๆ ก็ได้ เช่น แก่ตาย เป็นโรคตาย ประสบอุบัติเหตุตาย หรือถูกทำร้ายตาย

๒.๒ เจ้ามรดกถูกศาลสั่งให้เป็นคนสาบสูญ - เหตุปกติ เมื่อบุคคลไปจากภูมิลำเนาหรือถิ่นที่อยู่ และไม่มีใครรู้ว่าบุคคลนั้นยังมีชีวิตอยู่หรือไม่ตลอดระยะเวลา ๕ ปี

- เหตุพิศษ

๑. เมื่อบุคคลได้ไปในการรบหรือสงคราม และไม่มีใครรู้ว่าบุคคลนั้นยังมีชีวิตอยู่หรือไม่ตลอดระยะเวลา ๒ ปี นับแต่วันที่การรบหรือสงครามสิ้นสุดลง

๒. เมื่อบุคคลได้เดินทางไปโดยยานพาหนะแล้วยานพาหนะนั้นอัปปาง ถูกทำลายหรือสูญหายไป และไม่มีใครรู้ว่าบุคคลนั้นยังมีชีวิตอยู่หรือไม่ตลอดระยะเวลา ๒ ปี นับแต่วันที่ยานพาหนะที่บุคคลนั้นเดินทางอัปปาง หรือถูกทำลายหรือสูญหายไป

๓. เมื่อบุคคลได้ตกอยู่ในอันตรายแห่งชีวิตต่อจากที่ระบุไว้ในข้อ ๑ หรือ ๒ และไม่มีใครรู้ว่าบุคคลนั้นยังมีชีวิตอยู่หรือไม่ตลอดระยะเวลา ๒ ปี นับแต่วันที่อันตรายแก่ชีวิตดังกล่าวได้ผ่านพ้นไป

3. ผู้มีสิทธิรับมรดก

ทายาทผู้มีสิทธิรับมรดกของผู้ตายตามกฎหมาย แบ่งออกเป็น สองประเภท คือ “ผู้รับพินัยกรรม” และ “ทายาทโดยธรรม”

3.1 ผู้รับพินัยกรรม สิทธิของผู้รับพินัยกรรมจะเกิดขึ้นได้ต่อเมื่อ ก่อนตายเจ้ามรดกได้ทำพินัยกรรมหรือทรัพย์สินให้ ไม่ว่าจะทั้งหมดหรือแต่บางส่วน เว้นเสียแต่ว่าพินัยกรรมหรือข้อกำหนดในพินัยกรรมนั้นตกเป็นอันไร้ผลตามกฎหมาย เช่น ผู้รับพินัยกรรมตายก่อนผู้ทำพินัยกรรม เป็นต้น ในกรณีเช่นนี้ต้องป็นทรัพย์สินที่ตกทอดมาพินัยกรรมนั้นสู่กองมรดกเพื่อแจกจ่ายให้แก่ทายาทโดยธรรมต่อไป และบุคคลที่เคยมีชื่อเป็นผู้รับมรดกตามพินัยกรรมก็มีสิทธิรับมรดกในฐานะทายาทโดยธรรมได้เช่นกัน

3.2 ทายาทโดยธรรม สิทธิของทายาทโดยธรรมในการรับมรดกนั้น จะเกิดขึ้นได้ต่อเมื่อผู้ตายตายโดยมิได้ทำพินัยกรรมไว้หรือทำไว้แต่พินัยกรรมนั้นไร้ผลตามที่กล่าวมาข้างต้น และทายาทผู้มีสิทธิรับมรดกนั้นมีสภาพบุคคล คือ เกิดเป็นทารกแล้วในขณะที่เจ้ามรดกถึงแก่ความตาย ส่วนกรณีของทารกในครรภ์มารดาที่อาจเป็นทายาทโดยธรรมได้ หากภายหลังได้คลอดเป็นทารกภายใน ๓๑๐ วัน นับแต่วันที่เจ้ามรดกถึงแก่ความตาย

มาตรา ๑๖๒๙ ทายาทโดยธรรมมีหลักลำดับที่แน่นอน และภายใต้บังคับแห่งมาตรา ๑๖๓๐

- วรรค ๒ แต่ละลำดับมีสิทธิได้รับมรดกก่อนหลังดังต่อไปนี้ คือ
- (๑) ผู้สืบสันดาน
 - (๒) บิดามารดา
 - (๓) พี่น้องร่วมบิดามารดาเดียวกัน
 - (๔) พี่น้องร่วมบิดาหรือร่วมมารดาเดียวกัน
 - (๕) ปู่ ย่า ตา ยาย
 - (๖) ลุง ป้า น้า อา

คู่สมรสที่ยังมีชีวิตอยู่นั้นก็เป็นทายาทโดยธรรม ภายใต้บังคับของบทบัญญัติพิเศษแห่งมาตรา ๑๖๓๕

คู่สมรสของเจ้ามรดก

ตามประมวลกฎหมายแพ่งและพาณิชย์ มาตรา ๑๖๓๕ ลำดับและส่วนแบ่งของคู่สมรสที่ยังมีชีวิตอยู่ในการ รับมรดกของผู้ตายนับให้เป็นไปดังต่อไปนี้

- (๑) ถ้ามีทายาทตาม มาตรา ๑๖๒๙ (๑) ซึ่งยังมีชีวิตอยู่หรือมีผู้รับ มรดกแทนที่แล้วแต่กรณี คู่สมรสที่ยังมีชีวิตอยู่นั้นมีสิทธิได้ส่วนแบ่ง เหมือนหนึ่งว่าตนเป็นทายาทชั้นบุตร(๒) ถ้ามีทายาทตาม มาตรา ๑๖๒๙ (๓) และทายาทนั้นยังมีชีวิตอยู่หรือมีผู้รับมรดกแทนที่ หรือถ้าไม่มีทายาทตาม มาตรา ๑๖๒๙ (๑)แต่มี ทายาทตาม มาตรา ๑๖๒๙ (๒) แล้วแต่กรณี คู่สมรสที่ยังมีชีวิตอยู่นั้น มีสิทธิได้รับมรดกทั้งหมด(๓) ถ้ามีทายาทตาม มาตรา ๑๖๒๙ (๔) หรือ (๖) และทายาทนั้นยังมีชีวิตอยู่ หรือมีผู้รับมรดกแทนที่ หรือมีทายาทตาม มาตรา ๑๖๒๙ (๕) แล้วแต่กรณี คู่สมรสที่ยังมีชีวิตอยู่ มีสิทธิได้มรดกสองส่วนในสาม(๔) ถ้าไม่มีทายาททั้งที่ระบุไว้ใน มาตรา ๑๖๒๙ คู่สมรสที่ยังมีชีวิตอยู่นั้นมีสิทธิได้รับมรดกทั้งหมด



ผู้ตรวจพบสมาชิก เดือน มิถุนายน 2567

เรียน พี่น้องสมาชิกสหกรณ์ออมทรัพย์ครูเลย จำกัด
ที่เคารพทุกท่าน

ท่าน เดือนมิถุนายน 2567 ที่ผ่านมา คณะผู้ตรวจ
ได้ตรวจสอบการดำเนินงานรวม 6 ประเด็นในที่นี้ขอนำเสนอ
ให้พี่น้องรับทราบ 1 ประเด็นคือ การซื้อโทรศัพท์ จาก
หจก.จัสมิน เอ็ดดูเคชั่น แอนด์ สเตชันเนอรี่ วันที่ 2
พฤษภาคม 2567

1. วิธีการตรวจ

ผู้ตรวจจากสมุดสตาจ่าย เชื่อมโยงกับหลักฐานการขอซื้อ
และหลักฐานการจ่ายเงินโดยเทียบกับระเบียบสหกรณ์
ออมทรัพย์ครูเลยว่าด้วยการจัดซื้อและจัดจ้างของสหกรณ์
พ.ศ. 2566

2. ผลการตรวจสอบพบว่า

1. การดำเนินการยังมีข้อไม่ครบถ้วนตามระเบียบสหกรณ์
ออมทรัพย์ครูเลยว่าด้วยการจัดซื้อและจัดจ้างของสหกรณ์
พ.ศ. 2566 ข้อ 9 ตาม (3) คือไม่ได้ระบุราคามาตรฐาน หรือ
ราคากลาง หรือราคาที่เคยซื้อครั้งล่าสุด ตาม (6) คือไม่ได้
ระบุเหตุผลความจำเป็นในการซื้อโดยวิธีที่เลือก

2. ขั้นตอนการจัดซื้อถูกต้อง ผู้อนุมัติ ถูกต้องตามวงเงิน
ที่กำหนดไว้ในระเบียบฯ

3. แหล่งที่มาของเงินถูกต้อง งบฯจากงบ ข้อ 5.3

4. ไม่พบคำสั่ง กรรมการตรวจรับแบบหลักฐาน แต่ได้
พิมพ์ลงในบันทึกขออนุมัติฯ

3. ความเห็นและข้อเสนอแนะ ดังนี้

1. การจัดซื้อหรือจัดจ้างในครั้งต่อไป ให้เจ้าหน้าที่เปิด
ระเบียบสหกรณ์ออมทรัพย์ครูเลยว่าด้วยการจัดซื้อและจัด
จ้างของสหกรณ์ พ.ศ. 2566 จะทำให้มีความถูกต้องครบถ้วน
สมบูรณ์มีความเป็นมืออาชีพ

2. ควรแนบคำสั่งคณะกรรมการตรวจรับไว้เป็นหลักฐาน
ในชุดเดียวกันนี้

3. ขอขอบคุณ เจ้าหน้าที่ ที่อำนวยความสะดวกใน
การตรวจฯ ดีมาก มีการติดสติ๊กเกอร์เอกสารที่ต้องการมาพร้อม
เรียบร้อยทำให้ไม่เสียเวลาในการค้นหา

ความเห็นฝ่ายจัดการ

การซื้อโทรศัพท์จาก หจก. จัสมิน เอ็ดดูเคชั่น แอนด์
สเตชันเนอรี่ ลงจ่ายวันที่ 2 พฤษภาคม 2567 ฝ่ายจัดการได้
ดำเนินการซื้อโทรศัพท์กับบริษัทคอมเซเว่น จำกัด (มหาชน)
ซึ่งได้แก้ไขเรียบร้อยแล้วในบันทึกข้อความ ลว. 29 เม.ย.67

ตอบผลการตรวจสอบ ข้อ 1 ส่วนการตรวจสอบที่พบว่าไม่ได้
ดำเนินการยังมีข้อไม่ครบถ้วนตาม ระเบียบสหกรณ์ออมทรัพย์
ครูเลยว่าด้วยการจัดซื้อและจัดจ้างของสหกรณ์ พ.ศ. 2566

ข้อ 9 ตาม (3) คือไม่ได้ระบุราคามาตรฐาน หรือราคากลาง
หรือราคาที่เคยซื้อครั้งล่าสุด และตาม (6) คือไม่ได้ระบุเหตุผล
ความจำเป็นในการซื้อโดยวิธีที่เลือก ในบันทึกการนี้ฝ่ายจัดการ
ได้บันทึกข้อความเสนอขออนุมัติเรื่อง รายงานขออนุมัติเบิกค่า
โทรศัพท์ ลงวันที่ 25 เมษายน 2567 ได้ระบุเหตุผลความ
จำเป็น รายละเอียด วงเงินที่จะซื้อ กำหนดระยะเวลาที่ต้อง
ใช้งาน เนื่องจากต้องใช้งานแล้วเสร็จภายในวันที่ 25 เมษายน
2567 และจ้างโดยวิธีเฉพาะเจาะจง

ตอบผลการตรวจสอบ ข้อ 4 ฝ่ายจัดการขออนุมัติใช้คำสั่ง
แต่งตั้งคณะกรรมการตรวจรับการจัดซื้อจัดจ้าง ตามคำสั่งที่
2/2567 ลงวันที่ 1 มีนาคม 2567 ไม่ได้นำมาแนบไว้แต่
สามารถตรวจสอบได้

พบกันใหม่ฉบับหน้า

คณะผู้ตรวจสอบกิจการสหกรณ์ออมทรัพย์ครูเลย จำกัด

โทร. 098 691 9199 - 095 653 2392



แฉดวง ความเคลื่อนไหว

โดย **อ. พงษ์ศักดิ์ บุญพรสม**

ข่าวความเคลื่อนไหว สอ.ครุเลย

1. โครงการพบปะสมาชิก ประจำปี 2567 เริ่มหน่วยแรก ในวันเสาร์ที่ 17 สิงหาคม 2567 และสิ้นสุดโครงการวัน (เก็บตก) สำหรับสมาชิกยังไม่เข้าร่วมประชุม ในวันเสาร์ที่ 14 กันยายน 2567

2. ปีมหามงคลพระบาทสมเด็จพระเจ้าอยู่หัวทรงเจริญพระชนมพรรษา 6 รอบ 72 พรรษา เชิญชวนผู้บริหาร ข้าราชการ ประชาชน คณะกรรมการดำเนินการเจ้าหน้าที่ใส่เสื้อสีเหลือง ประทับตราสัญลักษณ์ตลอดเดือนกรกฎาคม 2567

3. วันสำคัญทางราชการและทางพุทธศาสนา ดังนี้
- วันพฤหัสบดีที่ 4 กรกฎาคม 2567 วันคล้ายวันประสูติ สมเด็จพระเจ้านางเธอเจ้าฟ้าจุฬาภรณวลัยลักษณ์ อัครราชกุมารี กรมพระศรีสวางควัฒนา วรขัตติยราชนารี

- วันเสาร์ที่ 20 กรกฎาคม 2567 วันอาสาฬหบูชา
- วันอาทิตย์ที่ 21 กรกฎาคม 2567 วันเข้าพรรษา
- วันจันทร์ที่ 22 กรกฎาคม 2567 วันหยุดชดเชย วันเข้าพรรษา

- วันอาทิตย์ที่ 28 กรกฎาคม 2567 วันเฉลิมพระชนมพรรษาพระบาทสมเด็จพระวชิรเกล้าเจ้าอยู่หัว รัชกาลที่ 10
- วันจันทร์ที่ 29 กรกฎาคม 2567 วันหยุดชดเชยวันเฉลิมพระชนมพรรษา

พระบาทสมเด็จพระวชิรเกล้าเจ้าอยู่หัว รัชกาลที่ 10
4. ผลการเลือกตั้ง สว. 200 คน จ.เลย มี สว. 5 คน มีรายชื่อดังนี้

- น.ส.ปุกณณา จินดาพงษ์
- นายณรงค์ จิตรราช
- น.ส.วิภาพร ทองโสด
- นายประกาศสิทธิ์ พลชา
- นายวร หินดี

รายละเอียดสวัสดิการ และโครงการต่างๆ ให้สมาชิก สอ.ครุเลย จำกัด ประจำปี 67 ดังนี้

1. สวัสดิการ ฌาปนกิจสงเคราะห์ของสมาชิก สอ.ครุเลย จำกัด (สสอ.)
2. สวัสดิการ สมาคมฌาปนกิจสงเคราะห์สมาชิก ชุมชนุมนุ สหกรณ์ออมทรัพย์ครูไทย (สสอศ.)
3. สวัสดิการ สมาคมฌาปนกิจสงเคราะห์สมาชิก ชุมชนุมนุ สหกรณ์ออมทรัพย์แห่งประเทศไทย (สส.ชสอ.)
4. โครงการสวัสดิการช่วยเหลือครอบครัวสมาชิก สคส. 1 และ สคส. 2
5. สวัสดิการวันเกิด
6. สวัสดิการกองทุนสวัสดิการสุขภาพผู้สูงอายุ
7. สวัสดิการทุนการศึกษาสำหรับบุตรสมาชิก
8. สวัสดิการ จัดทำประกันชีวิตกลุ่มให้กับสมาชิกประเภทสามัญ
9. สวัสดิการ จัดทำประกันภัยอุบัติเหตุกลุ่มให้กับสมาชิกประเภทสามัญ
10. เงินสนับสนุนกิจกรรมกีฬานักเรียน กีฬาหน่วยงานและกลุ่มสมาชิก
11. เงินสนับสนุนงานวันเด็กแห่งชาติ
12. เงินสนับสนุนกิจกรรมวันครู
13. โครงการต่างๆ ของสมาชิก สอ.ครุเลย จำกัด

เอกสารประกอบขอรับเงินสวัสดิการทุกประเภท สอ.ครุเลย จำกัด (พร้อมรับรองสำเนาถูกต้องทุกแผ่น ด้วยหมึกปากกาสีน้ำเงิน)

1. สำเนาใบมรณะบัตรผู้ตาย (ให้เจ้าหน้าที่อำเภอเป็นผู้เซ็นรับรองสำเนาลายเซ็นต์ตัวจริงเท่านั้น)
2. สำเนาบัตรประจำตัวผู้ตาย
3. สำเนาทะเบียนบ้านผู้ตาย (ประทับตาย)
4. สำเนาทะเบียนสมรสหรือทะเบียนหย่าของผู้ตาย (กรณีสมรส)
5. ใบรับแจ้งตายจากผู้ใหญ่บ้าน / กำนัน / เขต/เทศบาล / ด้านหลังประทับตราหน่วยงานผู้สนับสนุน (กรณีตายที่บ้าน)
6. สำเนาแฟ้มประวัติเข้าการรักษาโรงพยาบาล
ประทับตราโรงพยาบาล (กรณีตายบ้านที่ระบือโรค)
7. หนังสือรับรองการตายจากโรงพยาบาลพร้อมประทับตราโรงพยาบาล (กรณีตายที่โรงพยาบาล)
8. ใบรายงานแพทย์บริษัทประกัน พร้อมประทับตราโรงพยาบาล (กรณีตายที่โรงพยาบาล)
9. บันทึกประจำวันเกี่ยวกับคดีตำรวจ (กรณีตายอุบัติเหตุ)
10. หนังสือชันสูตรพลิกศพตำรวจ (กรณีตายอุบัติเหตุ)
11. สำเนาบัตรประจำตัวประชาชนทายาทผู้รับผลประโยชน์
12. สำเนาทะเบียนบ้านทายาทผู้รับผลประโยชน์
13. สำเนาใบเปลี่ยนชื่อ / สกุล / ใบมรณะ / ทายาทผู้รับผลประโยชน์ (ถ้ามี)



สวัสดิการ สหกรณ์ออมทรัพย์ครูเลย จำกัด

ข้อมูลประจำเดือน มิถุนายน 2567

โดย...นายฤกษ์ชัย คำมุงคุณ

สมาคมฌาปนกิจสงเคราะห์ เพื่อช่วยเหลือครอบครัวสมาชิก

สหกรณ์ออมทรัพย์ครูเลย จำกัด โครงการ (สคส. 1)

1. นางบุญแก้ว นครธรรม	สามัญ	เสียชีวิต	29 มี.ค. 2567
2. นายพีระศักดิ์ โสประดิษฐ์	สามัญ	เสียชีวิต	31 มี.ค. 2567
3. นายสุพิทย์ พรหมมาวัย	สามัญ	เสียชีวิต	1 เม.ย. 2567
4. นายสมเจตน์ วงศ์ขมภู	สามัญ	เสียชีวิต	9 เม.ย. 2567
5. นางสุภาพ แสงดา	สามัญ	เสียชีวิต	19 เม.ย. 2567
6. นายสนอง นาตรีชน	สามัญ	เสียชีวิต	28 เม.ย. 2567
7. นายพีระพล สิงห์สถิตย์	สามัญ	เสียชีวิต	04 พ.ค. 2567
8. นายภูวนันท์ อันทะสาย	สามัญ	เสียชีวิต	10 พ.ค. 2567
9. นายชัยยศ พลเสน	สามัญ	เสียชีวิต	21 พ.ค. 2567
10. นางภักดี ศิริหล้า	สมทบ	เสียชีวิต	17 เม.ย. 2567
11. นางศรีตระกูล สะหาย	สมทบ	เสียชีวิต	12 พ.ค. 2567

รับเงินสงเคราะห์ตามจำนวนสมาชิกเท่าที่คงสภาพ x 20 บาท

สมาคมฌาปนกิจสงเคราะห์ เพื่อช่วยเหลือครอบครัวสมาชิก

สหกรณ์ออมทรัพย์ครูเลย จำกัด โครงการ (สคส. 2)

1. นายดำริ อ้วนศิริ	สามัญ	เสียชีวิต	26 มี.ค. 2567
2. นายพีระศักดิ์ โสประดิษฐ์	สามัญ	เสียชีวิต	31 มี.ค. 2567
3. นายสุพิทย์ พรหมมาวัย	สามัญ	เสียชีวิต	1 เม.ย. 2567
4. นางอรุณรัตน์ คัมภัญญะ	สามัญ	เสียชีวิต	9 เม.ย. 2567
5. นายสมเจตน์ วงศ์ขมภู	สามัญ	เสียชีวิต	9 เม.ย. 2567
6. นายไพฑูรย์ จริมา	สามัญ	เสียชีวิต	10 เม.ย. 2567
7. นางกองสี บุญประคม	สมทบ	เสียชีวิต	28 มี.ค. 2567
8. นายโสภา เทียงธรรม	สมทบ	เสียชีวิต	9 เม.ย. 2567
9. นางไคร่ ชาภูธร	สมทบ	เสียชีวิต	11 เม.ย. 2567
10. นางชะบา ร่วมจิตร	สมทบ	เสียชีวิต	13 เม.ย. 2567
11. นายขอบ แสงขมภู	สมทบ	เสียชีวิต	14 เม.ย. 2567
12. นางยม อุดมพงษ์	สมทบ	เสียชีวิต	16 เม.ย. 2567
13. นางเต็มลักษณ์ ผางสง่า	สมทบ	เสียชีวิต	16 เม.ย. 2567
14. นายอัมพร ศรีชะวรรณ	สมทบ	เสียชีวิต	18 เม.ย. 2567
15. นางหนูผ่อง ชนยุทธ	สมทบ	เสียชีวิต	21 เม.ย. 2567
16. นายสุข ชาภูธร	สมทบ	เสียชีวิต	27 เม.ย. 2567

รับเงินสงเคราะห์ตามจำนวนสมาชิกเท่าที่คงสภาพ x 15 บาท

สมาคมฌาปนกิจสงเคราะห์ สอ.ครูเลย จำกัด

สรุปสมาชิกเสียชีวิต

ประจำเดือน มีนาคม - มิถุนายน 2567

สมาชิก	สามัญ	สมทบ	รวม
สสอ. จำนวนผู้เสียชีวิต	23	11	34
สคส. 1 จำนวนผู้เสียชีวิต	18	5	23
สคส. 2 จำนวนผู้เสียชีวิต	19	26	45
สสอค. จำนวนผู้เสียชีวิต	21	4	58
สส.ชสอ. จำนวนผู้เสียชีวิต	15	1	16

สมาคมฌาปนกิจสงเคราะห์

สหกรณ์ออมทรัพย์ครูเลย จำกัด (สสอ.)

สมาชิก	- สามัญ	7,097	ราย
	- สมทบ	2,449	ราย
	รวม	9,546	ราย

รายชื่อสมาชิกผู้เสียชีวิต สสอ. จำนวน 7 คน ดังนี้

1. นางสมถวิล เข้มแก้ว	สามัญ	เสียชีวิต	20 พ.ค. 2567
2. นายวีระศักดิ์ ทุมชะ	สามัญ	เสียชีวิต	3 มิ.ย. 2567
3. นายนิเทศ นนทะโคตร	สามัญ	เสียชีวิต	3 มิ.ย. 2567
4. น.ส.สุรภา ไชยศรี	สามัญ	เสียชีวิต	4 มิ.ย. 2567
5. นางรัตนาดี เหล่าบุรี	สามัญ	เสียชีวิต	10 มิ.ย. 2567
6. นางทองคุณ ทองเพชร	สมทบ	เสียชีวิต	14 พ.ค. 2567
7. นายใบ อักษรินทร์	สมทบ	เสียชีวิต	18 มิ.ย. 2567

สมาชิกได้รับเงินสงเคราะห์ศพและเงินสวัสดิการ ดังนี้

1. รับเงินสงเคราะห์ตามจำนวนสมาชิกเท่าที่คงสภาพ x 25 บาท
2. สมาชิกสามัญรับเงินสมทบจากสหกรณ์จำนวน ไม่เกิน 500,000 บาท

สมาคมฌาปนกิจสงเคราะห์สมาชิกชุมนุม

สหกรณ์ออมทรัพย์ครูไทย (สสอค.) ศูนย์เลย

สมาชิก	- สามัญ	4,847	ราย
	- สมทบ	469	ราย
	รวม	5,316	ราย

รายชื่อสมาชิกผู้เสียชีวิต สสอค. จำนวน 7 คน ดังนี้

1. นางสมถวิล เข้มแก้ว	สามัญ	เสียชีวิต	20 พ.ค. 2567
2. นางสุภาภรณ์ มุณละศรี	สามัญ	เสียชีวิต	1 มิ.ย. 2567
3. นายวีระศักดิ์ ทุมชะ	สามัญ	เสียชีวิต	3 มิ.ย. 2567
4. นายนิเทศ นนทะโคตร	สามัญ	เสียชีวิต	3 มิ.ย. 2567
5. น.ส.สุรภา ไชยศรี	สามัญ	เสียชีวิต	4 มิ.ย. 2567
6. นางรัตนาดี เหล่าบุรี	สามัญ	เสียชีวิต	10 มิ.ย. 2567
7. นายณัฐวุฒิ หนูกลิ้ง	สมทบ	เสียชีวิต	6 มิ.ย. 2567

** รับเงินสวัสดิการสงเคราะห์ศพ ไม่เกินรายละ 600,000 บาท

สมาคมฌาปนกิจสงเคราะห์สมาชิกชุมนุม

สหกรณ์ออมทรัพย์แห่งประเทศไทย (สส.ชสอ.) ศูนย์เลย

สมาชิก	- สามัญ	3,165	ราย
	- สมทบ	127	ราย
	รวม	3,292	ราย

รายชื่อสมาชิกผู้เสียชีวิต สส.ชสอ. จำนวน 4 คน ดังนี้

1. นายวีระศักดิ์ ทุมชะ	สามัญ	เสียชีวิต	3 มิ.ย. 2567
2. นายนิเทศ นนทะโคตร	สามัญ	เสียชีวิต	3 มิ.ย. 2567
3. น.ส.สุรภา ไชยศรี	สามัญ	เสียชีวิต	4 มิ.ย. 2567
4. นางรัตนาดี เหล่าบุรี	สามัญ	เสียชีวิต	10 มิ.ย. 2567

** รับเงินสวัสดิการสงเคราะห์ศพ ไม่เกินรายละ 600,000 บาท



**สรุปพลประโยชน์ (สวัสดิการ) สมาชิก สอ.ครูเลย จำกัด
จะได้รับหลังจากเสียชีวิต ข้อมูล ณ วันที่ 30 มิถุนายน 2567**

ที่	รายละเอียด	จำนวนสมาชิก	จากสมาคม	จากสหกรณ์ฯ	รวม	หัก 4% ตามพรบ.	คงเหลือรับจริง	หมายเหตุ
1	ฌาปนกิจ สสอ. (ครูเลย) รวม	9,546	-	-	-	-	-	-
	- สามัญ	7,097	200,000	500,000	700,000	28,000	672,000	ทั้งนี้ ตามจำนวนสมาชิก เท่าที่คงสภาพ
	- สมทบ	2,449	240,225	-	240,225	9,609	230,616	
2	ฌาปนกิจ สดส.1	5,908	118,160		118,160	4,726	113,434	
3	ฌาปนกิจ สดส.2	7,688	115,320		115,320	4,613	110,707	
4	ประกันชีวิตกลุ่ม	7,084	-	1,000,000	1,000,000	-	1,000,000	28 พ.ค. 67-28 พ.ค. 68
5	ประกันชีวิตอุบัติเหตุหมู่	7,058	-	600,000	600,000	-	600,000	17 พ.ค. 67-17 พ.ค. 68
6	ฌาปนกิจ สสอค.	5,316	600,000	-	600,000	24,000	576,000	จำนวนสมาชิกเฉพาะ ศูนย์เลยเท่านั้น
7	ฌาปนกิจ สส.ชสอ.	3,292	600,000	-	600,000	24,000	576,000	
8	ค่าจัดการศพ (สมาชิกสามัญ)	ตามระเบียบสหกรณ์ออมทรัพย์ครูเลย จำกัด ว่าด้วยการใช้ทุนสาธารณประโยชน์ เพื่อสงเคราะห์ เกี่ยวกับการศพสมาชิกหรือคู่สมรส พ.ศ.2560 (ข้อ 6)						
		1. เป็นสมาชิกน้อยกว่า 2 ปี		ได้รับเงิน 2,000 บาท				
		2. เป็นสมาชิกตั้งแต่ 2 ปี แต่ไม่เกิน 5 ปี		ได้รับเงิน 3,000 บาท				
		3. เป็นสมาชิกตั้งแต่ 5 ปี แต่ไม่เกิน 10 ปี		ได้รับเงิน 4,000 บาท				
		4. เป็นสมาชิกตั้งแต่ 10 ปี แต่ไม่เกิน 20 ปี		ได้รับเงิน 5,000 บาท				
		5. เป็นสมาชิกตั้งแต่ 20 ปีขึ้นไป		ได้รับเงิน 10,000 บาท				
		6. คู่สมรสของสมาชิกให้ได้รับสิทธิ์กึ่งหนึ่งของสมาชิกแต่ไม่เกิน 3,000 บาท						
		7. สหกรณ์ฯ จำกัด สิทธิโดยทายาท จะต้องยื่นคำขอรับเงินภายใน 180 วัน หลังการเสียชีวิต						

KTB Co-op (SB)
ขั้นตอนการกดเงิน ATM ผ่าเงินด้วยตนเอง

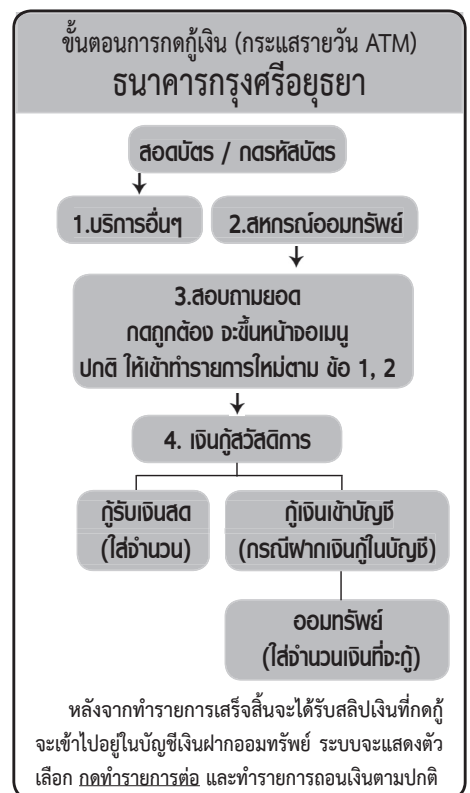
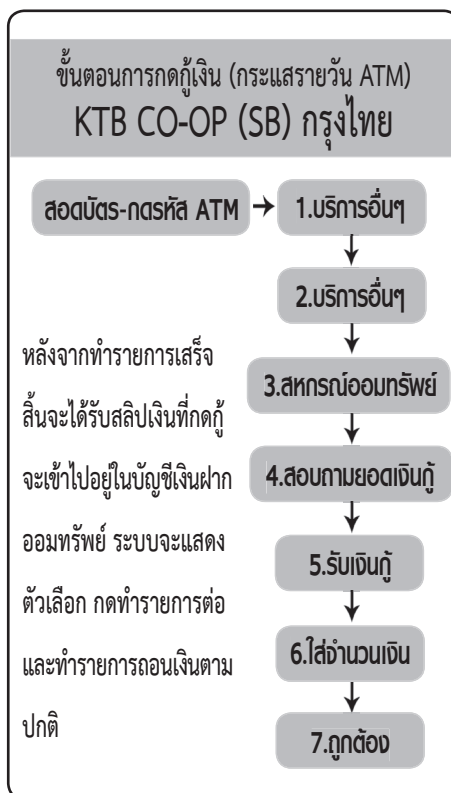



เงินผู้ได้น้อย

สหกรณ์ออมทรัพย์ครูเลย จำกัด รายการโอนเงินเข้าบัญชี ข้อมูล ณ วันที่ 8 กรกฎาคม 2567

ธนาคารกรุงไทย (ออมทรัพย์) สาขาเลย เลขบัญชี 403-1-09047-1

ลำดับที่	วัน เดือน ปี	รายการโอนจากสาขา	จำนวนเงิน
1	28-ธ.ค.-54	สาขาหล่มสัก	26,390.00
2	3-ม.ย.-54	สาขาเลย	8,880.88
3	31-ส.ค.-55	สาขานวมินทร์	16,550.00
4	2-เม.ย.-56	สาขาวังสะพุง	600.00
5	7-ม.ย.-56	สาขาเลย	15,315.00
6	30-ก.ย.-56	สาขาเลย	3,916.00
7	2-ม.ค.-57	ทางภัทรวีกา วงศ์พิริรัตน์ สาขาขอนแก่น	2,450.00
8	5-มี.ค.-57	สาขาเลย	58,090.85
9	1-ส.ค.-57	สาขาข้างคสถาน เชียงใหม่	5,000.00
10	15-ส.ค.-57	สาขามอดินแดง ขอนแก่น	7,000.00
11	6-ส.ค.-57	สาขาพระราม4	640.00
12	1-ก.ย.-57	สาขา ถ.ข้างคสถาน เชียงใหม่	5,000.00
13	3-ก.ย.-57	สาขาเลย	10,000.00
14	5-ก.ย.-57	สาขาเลย	6,733.00
15	4-พ.ย.-57	สาขาเลย	5,050.00
16	19-พ.ย.-57	สาขาเลย	1,950.00
17	19-พ.ย.-57	สาขาเลย	1,050.00
18	31-ธ.ค.-57	สาขาศรีราชา	10,000.00
19	7-ส.ค.-58	สาขาวังสะพุง	5,000.00
20	1-ก.ย.-58	สาขาข้างคสถาน เชียงใหม่	5,000.00
21	25-พ.ย.-58	สาขาวังสะพุง	5,230.00
22	5-มี.ค.-59	สาขาเลย	4,000.00
23	26-เม.ย.-59	สาขาค่านซ้าย	300.00
24	12-ก.ค.-59	สาขาเลย	450.00
25	2-เม.ย.-60	สาขาวังสะพุง	5,000.00
26	31-ก.ค.-60	สาขาเชียงคาน	800.00
27	4-ม.ค.-61	สาขาเลย	1,147.00
28	14-ม.ค.-61	สาขาเลย	950.00
29	19-ก.พ.-61	สาขาเชียงคาน	3,600.00
30	30-เม.ย.-61	สาขากระทรวงศึกษา	5,570.00
31	14-มิ.ย.-61	สาขาเลย	1,500.00
32	6-ก.ค.-61	สาขาเลย	1,962.38
33	5-ก.พ.-62	น.ส.กิตติยา วีระสุโข สาขาเลย	3,000.00
34	21-ก.พ.-62	น.ส.ชญานา สันจิตร์ สาขาเลย	1,000.00
35	25-ก.พ.-62	น.ส.ริมลดา ไทบุสิทิ สาขาเลย	200.00
36	27-มี.ค.-62	น.ส.พัชรีญา โคตรทา สาขาเลย	1,900.00
37	29-เม.ย.-62	น.ส.อัญญา คานตระกูล สาขาค่านซ้าย	2,000.00
38	2-ก.ค.-62	สาขาเชียงคาน	4,000.00
39	1-ก.ค.-62	สาขาเลย	600.00
40	14-ส.ค.-62	นายหินชนวน อดิไถตระกูล สาขาเลย	500.00
41	5-ก.ย.-62	สาขาเลย	600.00
42	5-ก.พ.-63	น.ส.กิตติญา แก้วเกษศรี สาขาค่านซ้าย	1,200.00
43	26-ก.พ.-63	ถ.มลิวัลย์	10,000.00
44	31-ก.ค.-63	เงินสด / สาขาเลย	900.00
45	16-ก.ค.-63	มาลาสิ สาขาเชียงคาน	3,000.00
46	13-ส.ค.-63	นายบุญเทียม แผงสอน / สาขาเออีอาร์	8,000.00
47	14-ก.ย.-63	เงินสด / สาขาเลย	540.00
48	4-ธ.ค.-63	โอนจากธ.ไทยพาณิชย์	11,140.00
49	1-ก.ย.-64	น.ส.ฉัตรตน สนธิพงษ์/สาขาวังสะพุง	43.00
50	28-พ.ค.-64	นางนิพร ราชสว่าง / สาขาวังสะพุง	3,002.00
51	26-ม.ค.-65	เงินสด / สาขาเลย	11,000.00
52	1-ก.พ.-65	น.ส.ชนิษฐา คงถึง/สาขาตั้ง	5.00
53	25-มี.ค.-65	นางพชัญลีดา มังมรัตน์	2,921.00
54	5-พ.ค.-65	เงินสด / สาขาเลย	10,405.00
55	4-ก.ค.-65	น.ส.กฤษณา ศรีมงคล / สาขาเออีอาร์	5,000.00
56	28-ก.ย.-65	เงินสด / สาขาวังสะพุง	4,000.00
57	12-มิ.ย.-66	นางชลธิชา ดวงอุปะ	1,850.00
58	25-ก.ย.-66	น.ส.สุชาดา เฉลิมสีมา	4,940.00
59	29-พ.ย.-66	นางสุพันธ์ชา กฤตคุณสิริ	1,831.00
60	27-ม.ค.-67	น.ส.ธาริตา โพธิ์ดี	1,000.00
61	27-ก.พ.-67	นางสิริกร คนเพียร	1,183.00
62	4-มี.ค.-67	น.ส.จินตนา หอมหอม	27.00
63	8-มี.ค.-67	นายหนูบน น้อยลา	1,700.00
64	11-เม.ย.-67	เงินสด / สาขาเลย	9,025.00
65	12-พ.ค.-67	น.ส.วรรณิศา จันทร์ศรี	600.00
66	14-มิ.ย.-67	น.ส.วรรณิศา จันทร์ศรี	600.00
67	30-มิ.ย.-67	น.ส.พรทิพย์ วรรณชัย	1,577.00

334,414.11

หมายเหตุ : สหกรณ์ไม่สามารถตรวจสอบได้ สมาชิกท่านใด
โอนเงินเข้าบัญชีสหกรณ์ฯ ตามรายการดังกล่าว
กรุณานำหลักฐาน มาติดต่อสหกรณ์ฯ ด้วย

ธนาคารกรุงไทย (ออมทรัพย์) สาขาเออีอาร์ เลขบัญชี 881-0-00205-9

ลำดับที่	วัน เดือน ปี	รายการโอนจากสาขา	จำนวนเงิน
----------	--------------	------------------	-----------

1 8 มี.ค.54 เงินสด / สาขานครพนม 2,000.00

ธนาคารกรุงไทย (ออมทรัพย์) สาขาเลย เลขบัญชี 403-1-97590-2

ลำดับที่	วัน เดือน ปี	รายการโอนจากสาขา	จำนวนเงิน
----------	--------------	------------------	-----------

1 6-มิ.ย.-54 เงินสด / สาขาเลย 12,470.00

2 28-มิ.ย.-54 เงินสด / สาขาชุมแพ 12,000.00

3 31-ม.ค.-55 น.ส.ศิรินทร์ ธารโคตรสิงห์ สาขาโพธิ์สัย 1,496.00

4 23-เม.ย.-55 เงินสด / สาขาเลย 95.75

5 28-ก.ย.-55 เงินสด / สาขาวังสะพุง 1,000.00

6 9-ต.ค.-55 เงินสด / สาขาเลย 5,100.00

7 7-ม.ค.-56 เงินสด / สาขาเลย 2,000.00

8 5-ก.พ.-56 เงินสด / สาขาเลย 1,950.00

9 5-ก.พ.-56 เงินสด / สาขาหนองบัวลำภู 20,000.00

10 15-ต.ค.-56 เงินสด / สาขาเลย 1,000.00

11 1-มี.ค.-57 น.ส.สมฤดี ศรีขามก สาขาหล่มสัก 3,000.00

12 29-ธ.ค.-58 เงินสด / สาขาเลย 5,000.00

65,111.75

ธนาคารกรุงไทย (ออมทรัพย์) สาขาค่านซ้าย เลขบัญชี 433-1-08904-5

ลำดับที่	วัน เดือน ปี	รายการโอนจากสาขา	จำนวนเงิน
----------	--------------	------------------	-----------

1 24-ก.พ.-55 เงินสด / สาขาค่านซ้าย 2,000.00

2,000.00

ธนาคารกรุงศรีอยุธยา (กระแสรายวัน) สาขาเลย เลขบัญชี 249-0-00674-3

ลำดับที่	วัน เดือน ปี	รายการโอนจากสาขา	จำนวนเงิน
----------	--------------	------------------	-----------

1 6-ก.ค.-57 เงินสด / สาขาเลย 100.00

2 2-ต.ค.-60 เงินสด / สาขาเลย 300.00

3 21-มี.ค.-62 เงินสด / สาขาเลย 900.00

4 11-เม.ย.-62 เงินสด / สาขาเลย 4,000.00

5 17-พ.ค.-67 น.ส.วันเพ็ญ ช่างคำ 1.00

5,301.00

ธนาคารไทยพาณิชย์ (กระแสรายวัน) สาขาหนองหิน เลขบัญชี 685-3-00050-6

ลำดับที่	วัน เดือน ปี	รายการโอนจากสาขา	จำนวนเงิน
----------	--------------	------------------	-----------

1 9 มี.ค. 59 ปลายเซ็น / สาขาหนองหิน 100,000.00

ธนาคารกรุงไทย (ออมทรัพย์) สาขาวังสะพุง เลขบัญชี 980-8-56572-7

ลำดับที่	วัน เดือน ปี	รายการโอนจากสาขา	จำนวนเงิน
----------	--------------	------------------	-----------

1 3 พ.ค. 59 เงินสด / สาขาวังสะพุง 31,283.00

ธนาคาร กสิกรไทย (ออมทรัพย์) สาขาเลย เลขบัญชี 156-2-06862-3

ลำดับที่	วัน เดือน ปี	รายการโอนจากสาขา	จำนวนเงิน
----------	--------------	------------------	-----------

1 21-พ.ย.-60 เงินสด / สาขาเลย 2,736.10

ธนาคาร กรุงไทย (ออมทรัพย์) สาขาเลย เลขบัญชี 403-0-89526-3

ลำดับที่	วัน เดือน ปี	รายการโอนจากสาขา	จำนวนเงิน
----------	--------------	------------------	-----------

1 29-ม.ค.-62 สาขาเลย/น.ส.ตติยา ธรรมวรรณ 270.00

2 26-ม.ค.-65 สาขาแม่จัน เชียงราย / นางศิริวิไล ก่อนรัตน์ 100.00

3 9-ม.ค.-66 นายอดิศักดิ์ ศรีวิชัย/ สาขาเชียงราย 500.00

4 22-มี.ค.-66 นางสุกัญญา ยาวีลาศ / เล็ง 500.00

1,370.00

ธนาคาร ธกส สาขาเลย เลขบัญชี 403-0-89526-3

ลำดับที่	วัน เดือน ปี	รายการโอนจากสาขา	จำนวนเงิน
----------	--------------	------------------	-----------

1 26-มี.ค.-64 เงินสด / สาขาเลย 900.00

ประมวลภาพกิจกรรมสหกรณ์ออมทรัพย์ครูเลย จำกัด

มอบเงินสวัสดิการต่างๆ สมาชิกสหกรณ์ออมทรัพย์ครูเลย จำกัด



ศึกษาริการจังหวัดหนองคายเดินทางมาศึกษาดูงานและเชื่อมความสัมพันธ์ สหกรณ์ออมทรัพย์ครูเลย จำกัด ในวันที่ 11 กรกฎาคม 2567



การโอนเงิน หักมัดชื้อ

สมาชิกสามารถโอนเงินเข้าบัญชีสหกรณ์ออมทรัพย์ครูเลย จำกัด เพื่อซื้อหุ้นฝากเงิน หรือชำระหนี้เงินกู้ โดยผ่านธนาคารต่างๆ ดังนี้

ธนาคาร	สาขา	เลขที่บัญชี	ธนาคาร	สาขา	เลขที่บัญชี
กรุงเทพ	เลย	403-1090-471	ไทยพาณิชย์	เลย	648-2000-96-5
กรุงเทพ	ด่านซ้าย	433-1089-045	ออมสิน	เลย	050-99045-224-0
กรุงเทพ	เลย	322-0323-821	กรุงศรีอยุธยา	เลย	249-1173-486



เมื่อท่านโอนเงินเรียบร้อยแล้ว กรุณาแจ้งให้ทางสหกรณ์ทราบโดยการโทรศัพท์ หรือแฟกซ์ สำเนาใบโอนเงิน แจ้งชื่อ - นามสกุล เลขทะเบียนสมาชิก แจ้งวัตถุประสงค์ในการโอน เช่น ต้องการชำระหนี้ หรือฝากเงิน หมายเลขโทรศัพท์ 042-811149, 812192 แฟกซ์ 042-832433
www.Lt-coop.com E-mail : loeiteacher@gmail.com

หมายเลขโทรศัพท์สหกรณ์ออมทรัพย์ครูเลย จำกัด
www.Lt-coop.com E-mail : loeiteacher@gmail.com
 สหกรณ์ (042-811149, 812192 แฟกซ์ 832433)

ผู้จัดการ นายเอกพัฒน์ นิสิตา 088-3189755
 รองผู้จัดการ นางสุจิตรา 081-2638606 รองผู้จัดการ ประณิษยา 081-7685748
 ฝ่ายสินเชื่อและสวัสดิการ 1 083-4143301
 ฝ่ายสำนักงาน 1 083-4143302 ฝ่ายสินเชื่อและสวัสดิการ 2 082-8417119
 ฝ่ายบริหารเงิน 061-1616567 ฝ่ายเงินทุน 084-5149461
 ฝ่ายบัญชี 065-2801684 ฝ่ายเทคโนโลยีสารสนเทศ 094-9033818
 นิติกร 093-0547195
 สสอ. 042-811165, 087-8077289, 096-7575075
 (ศูนย์ประสาน สสอ.เลย) 083-1510007, 042-811149 ต่อ 19

อัตราดอกเบี้ยของสหกรณ์ อัตราดอกเบี้ยเงินฝาก

- ออมทรัพย์ ร้อยละ 2.55 ต่อปี
- ออมทรัพย์ พิเศษ ร้อยละ 3.20 ต่อปี
- สินทรัพย์ทวี ร้อยละ 3.50 ต่อปี
- เงินฝากประจำ
 - ประจำ 6 เดือน ร้อยละ 2.95 ต่อปี
 - ประจำ 12 เดือน ร้อยละ 3.20 ต่อปี
 - ประจำ 24 เดือน ร้อยละ 3.40 ต่อปี

มีผลตั้งแต่วันที่ 1 มิถุนายน 2565

อัตราดอกเบี้ยเงินกู้ตามประกาศ
 อัตราร้อยละ 5.90 บาท/ปี
 ตั้งแต่วันที่ 1 พฤษภาคม 2565 เป็นต้นไป

- บรรณาธิการ นายสมเชษฐ์ แก้ววงษา
- กองบรรณาธิการ 1. นายสมเชษฐ์ แก้ววงษา 2. ดร.พงษ์ศักดิ์ บุญพรม 3. นายเวียงชัย ไส้กัมพัต 4. นายฤกษ์ชัย คำมุงคุณ 5. นายยุทธพล ศรีพล
- ฝ่ายอำนวยการ 1. นายวีรัตน์ พุทธทองศรี 2. ดร.สมพร ไชยแสง 3. นายอุดม ยศปัญญา 4. ดร.พงษ์ศักดิ์ บุญพรม 5. นายจักรภัทร จำป๋าย่อน 6. นายอดิศักดิ์ มีบุญ 7. นายพนมไพร ทิมพื้ 8. นายสมเชษฐ์ แก้ววงษา 9. นายนิคสัน ทองทิพย์ 10. นายพุดพิงษ์ สุทธบูรณ์ 11. นายสมยศ ชนะชัย 12. นายสัมพันธ์ สุระงาน 13. นายยุทธพล ศรีพล 14. นายฤกษ์ชัย คำมุงคุณ 15. นายเวียงชัย ไส้กัมพัต
- ฝ่ายจัดการ 1. นายเอกพัฒน์ นิสิตา 2. นางสุจิตรา บรรพลา 3. นางประณิษยา พงษ์พานิชศักดิ์ 4. น.ส.รมิตา วงษ์ศิริ 5. นายสุนทร สนธิมูล 6. น.ส.อาภาภรณ์ สังข์ทิพย์ 7. น.ส.มุขกรินทร์ อรรคฮาด 8. นายปฏิภาณ บัวแสงรัตน์ 9. น.ส.สุกัลยา พุทธิรักษ์ 10. นางสุธาสิณี ชัยพร 11. นายสัญญากร ไส้ประดิษฐ์ 12. นายวรินทร์ ดอนสำราญ



สหกรณ์ออมทรัพย์ครูเลย จำกัด
 510 ถนนเจริญรัฐ ตำบลนาอาน อำเภอเมือง
 จังหวัดเลย 42000 www.Lt-coop.com
 Tel. 042-812192 Fax.042-832433

ชำระค่าฝากเป็นรายเดือน
 ใบเลขที่ 4200-C013
 ไปรษณีย์เลย

